Как пользоваться шаблоном?

1. Расположите макет в шаблоне в пределах зеленого пунктира. Для наглядности можете задать цвет ветровки и нанесения. На следующей странице вы найдете фото для визуализации.

2. Убедитесь, что ваш макет соответствует техническим требованиям:
— все объекты векторные и имеют однотонную заливку в CMYK или Pantone;
— все шрифты в кривых;
— толщина линии превышает 0,5 мм и 0,7 мм для инверсий.
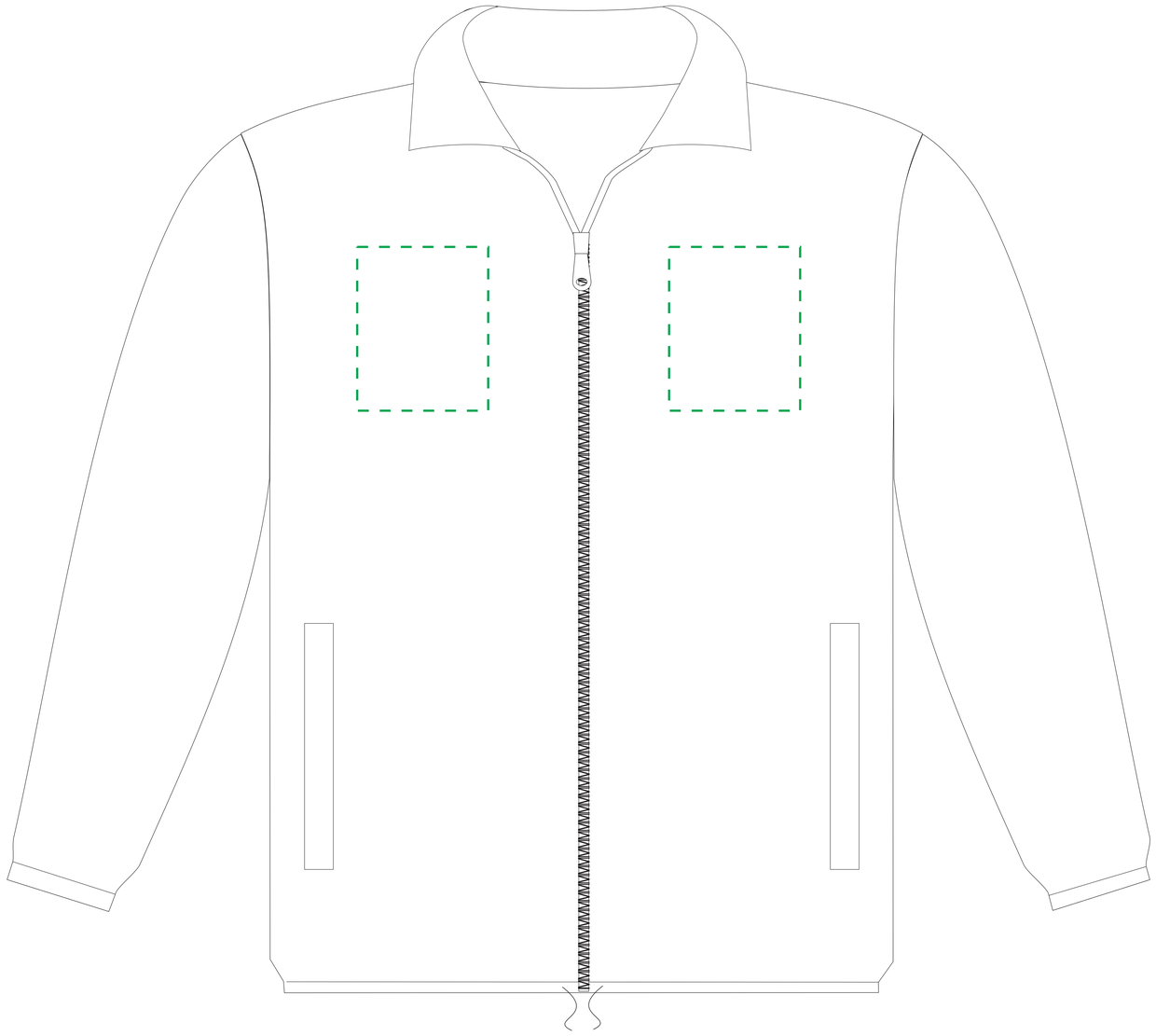
3. Сохраните в 13-17-й версии Corel'a или в EPS. Вы восхитительны!